COLOR　VARIATION　※製品の対応色は、各製品の色番号を参照ください。　赤囲色は特色扱いとなります

01: シルバー（艶あり）　02: ブロンズ（艶あり）　03: ホワイト　05: アイボリー　06: ブラック　07:A-4　10:A-1　12: オータムブラウン　14: ブラウン　15: ステンN-1　18: シルバー（艶消し）

手すり 内部手すり　【TK-TN】

室内側額縁に取り付けるスタンダードな手すりです。

壁　付　DETAIL

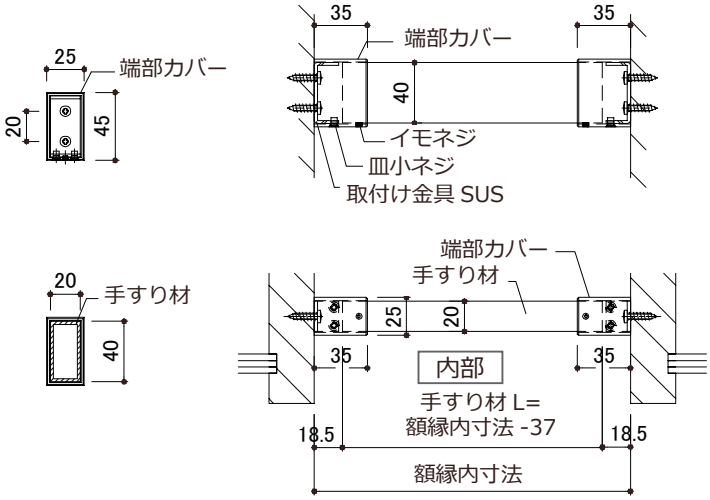

部材バリエーション

■ 手すり 材

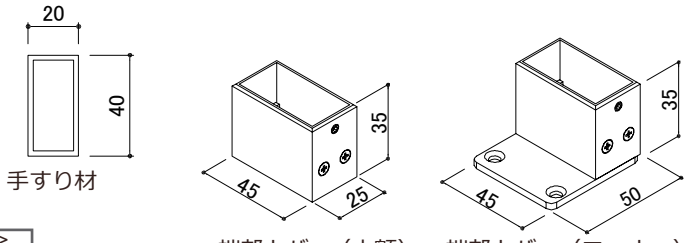

対応色

06　07　10　15　18

取付金具	木額 <S>	コーナー <T>	束 <U>
	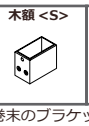	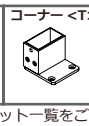	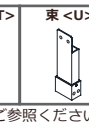

※巻末のブラケット一覧をご参照ください

■ 特　長

・取付金具をビス止めし、端部カバーをかぶせるオーソドックスな構造です。

・サッシ方立等に固定する場合は、コーナープレートを使用します。

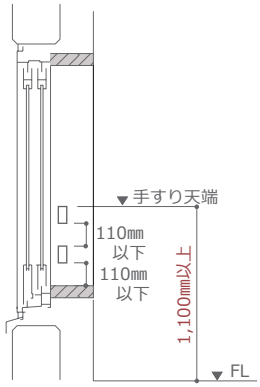

・設置条件は、FL ～手すり天端まで1,100 ㎜以上必要です。
・窓台～手すりの隙間が、110 ㎜を超える場合は、隙間が 110 ㎜以下となるように、複数本設置が必要です。

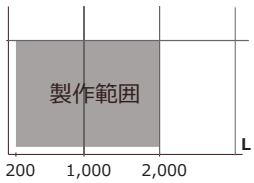

・L=2,001 ㎜以上は束やブラケット等で中間部に補強が必要です。
・L=1,531 ㎜以上は補強材が入ります。

■ 施　工　例

【木額タイプ】

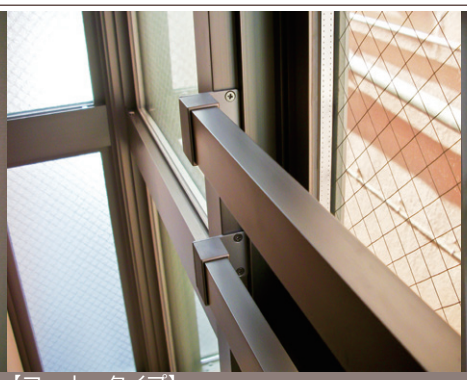

【コーナータイプ】

【2 段タイプ（段窓に取付）】